PALET CERRADO RECICLADO 1200x1200 CON 3 TRAVESAÑOS

Rev.2
29/05/2023

Ref. **C4C**

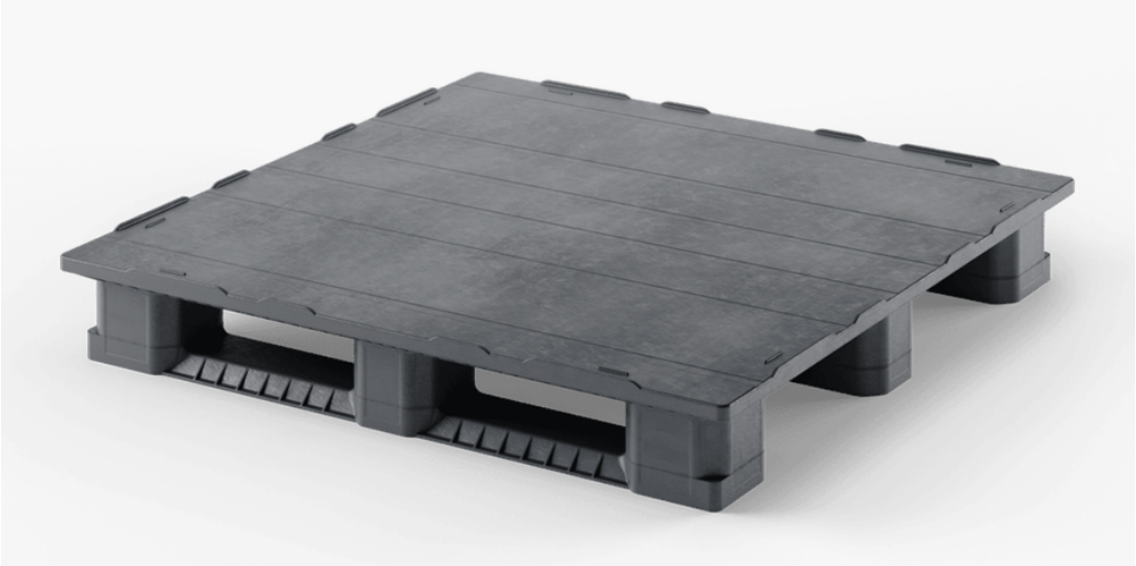

CONGOST presenta un palet ideal para usos de alta rotación tanto en circuitos cerrados como abiertos. Dado su diseño robusto como a su medida especial posibilita la opción de poder almacenar Big Bags en estanterías altas de manera segura. Se pueden cargar 6 unidades modulares de 600x400 en la superficie.

COMPOSICIÓN:	
Material:	**PP**
Calidad:	**Reciclado**
PESO Y VOLUMEN (+/- 1%):	
Peso:	**25,5 kg**
Capacidad:	**--**
DIMENSIONES EXTERIORES (mm) (+/-1%):	
Largo:	**1200**
Ancho:	**1200**
Altura:	**165**
DIMENSIONES ACOTADAS (mm) (+/-1%):	
Lado largo:	
Distancia entre patas:	**325**
Ancho patas en extremos:	**170**
Ancho patas en centro:	**150**
Lado corto:	
Distancia entre patas:	**325**
Ancho patas extremo:	**170**
Ancho patas centro:	**150**
ENCAJADO Y APILADO:	
Encajable:	**No**
Zona encajada:	
Zona no encajada:	
Apilable:	
Altura en apilado:	

OTRAS CARACTERÍSTICAS:	
Superficie:	**Liso**
Dimensiones perforaciones:	
Espesor paredes:	
Superficie de apoyo:	**3 travesaños longitudinales**
Reborde:	**7 mm**
Refuerzos:	**No**
Resistencia a la temperatura:	**de -30°C a +40°C**
Colores:	**Negro**
Unidades/palet:	
Marcaje por termo-impresión:	**Opcional**
RFID:	**No**
RESISTENCIA DE CARGA:	
dinámica:	**hasta 2500 kg**
estática:	**hasta 5000 kg**
sobre rack:	**hasta 1250 kg**

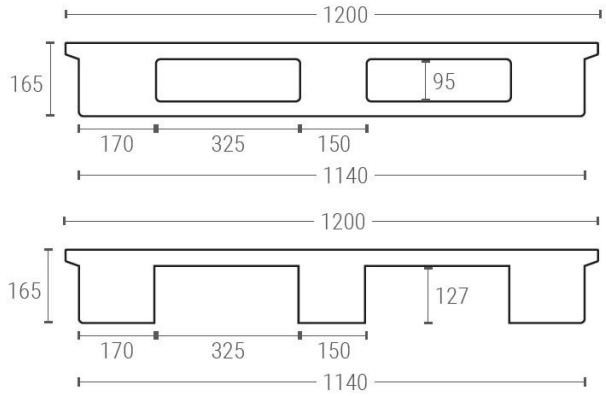

Empresa inscrita en el Tomo 28265, Folio 188, hoja B 110430, Inscripción 32 del Libro de Sociedades del Reg. Merc.de Barcelona nº 2.924. N.I.F. A-59087494

CONGOST PLASTIC, S.A. Camí de la Rovira, s/n 08187 STA. EULALIA DE RONÇANA (Barcelona) Tel. 938 448 684 Fax 938 448 718
www.congost.com congost@congost.com