EURO-STAPELBEHÄLTER GESCHLOSSEN MIT OFFENEN GRIFFEN UND VERSTÄRKTEM BODEN

Rev. 15-1-21

Art.-Nr. **6423R**

Empresa inscrita en el Tomo 28265, Folio 188, hoja B 110430, Inscripción 32 del Libro de Sociedades del Reg. Merc.de Barcelona nº 2.924. N.I.F. A-59087494

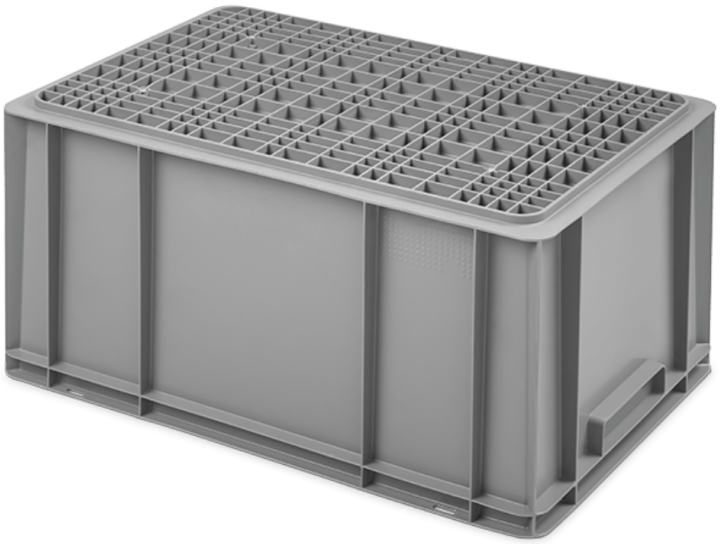

PP

CONGOST präsentiert ein Stapelbehälter, die für den Transport von Lebensmitteln geeignet ist. Ergonomische Griffe erleichtern die Bedienung und das Laden von Produkten. Sein verstärkter Boden ermöglicht eine Stücklast von 50 kg, da die Beugung des Bodens weniger als 1 mm beträgt. Ideal für Systeme mit Hebeheizungen und automatischen Lagern. Es lässt sich einfach reinigen.

ZUSAMMENSETZUNG:	
Material:	PPCOP
Qualität:	Lebensmittel
GEWICHT UND VOLUMEN:	
Gewicht:	2,600 kg
Volumen:	45 L
AUβENMAβE (mm) (+/−1%):	
Obere Länge:	600
Untere Länge:	600
Obere Breite:	400
Untere Breite:	400
Höhe:	235
INNENMAβE (mm) (+/−1%):	
Obere Länge:	567
Untere Länge:	567
Obere Breite:	367
Untere Breite:	367
Höhe:	231
STAPEL- UND NESTBAR:	
Nestbar:	Nein
Nestbarer Bereich:	--
Nicht nestbarer Bereich:	--
Stapelbar:	Ja
Stapelhöhe:	
Funktionen:	
Gestapelte Signalisierung:	--

WÄNDE:	
Hintergrund:	Glatt, verstärkt
Hintergrund Slot Dimensionen:	--
Lange Seitenwände:	Glatt
Lange Seie Slot Abmessungen:	--
Kurze Seitenlänge:	Glatt
Kurze Seite Slot Abmessungen:	--
Wändestärke:	2 mm
Funktionen:	
ANDERE FUNKTIONEN:	
Griffe:	2, offen, kurze Seiten
Griffmasse:	
Temperaturbeständigkeit:	von 0°C bis +100°C
Farben:	Weiβ, grau
Einheiten/Palette (1200x800):	40
Thermodruckmakierung:	Optional
RFID:	Nein
Zubehör:	Deckel 3270 y 6400

INNENMAβE (mm):

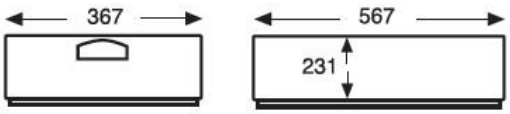

CONGOST PLASTIC, S.A. Camí de la Rovira, s/n 08187 STA. EULALIA DE RONÇANA (Barcelona) Tel. 938 448 684 Fax 938 448 718
www.congost.com congost@congost.com