EURO-DREHSTAPELBEHÄLTER ½ SEITEN DRUCHBROCHEN UND BODEN GESCHLOSSEN

Rev. 1-12-20

Art.-Nr. **60403**

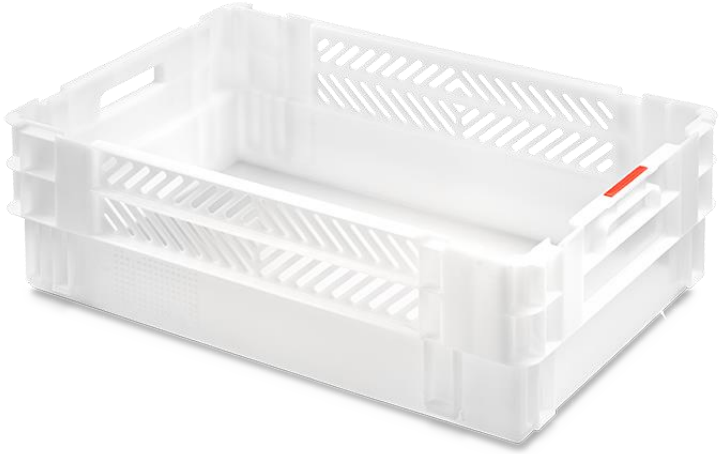

HDPE

CONGOST präsentiert ein Drehstapelbehälter, der für den Einsatz in der Lebensmittelindustrie geeignet ist. Es verfügt über stark strukturierte Säulen für sicheres Stapeln und gepunktete Oberfläche, um Etiketten zu platzieren. Es ist mit allen stapelbaren EN-Modellen interstackierbar. Es ist hygienisch und leicht zu reinigen. Fitisierbar zu sein, führt zu größeren Platzeinsparungen bei Lagerung und Transport.

ZUSAMMENSETZUNG:	
Material:	HDPE
Qualität:	Lebensmittel
GEWICHT UND VOLUMEN:	
Gewicht:	2,175 kg
Volumen:	40 L
AUβENMAβE (mm) (+/-1%):	
Obere Länge:	600
Untere Länge:	586 (einschließlich Leitfäden)
Obere Breite:	400
Untere Breite:	387 (einschließlich Leitfäden)
Höhe:	200
INNENMAβE (mm) (+/-1%):	
Obere Länge:	565
Untere Länge:	550
Obere Breite:	365
Untere Breite:	350
Höhe:	185
STAPEL- UND NESTBAR:	
Nestbar:	Ja
Nestbarer Bereich:	93 mm (46,5%)
Nicht nestbarer Bereich:	107 mm (53,5%)
Stapelbar:	Ja
Stapelhöhe:	177 mm
Funktionen:	180º Drehung
Gestapelte Signalisierung:	Rotes Placket

WÄNDE:	
Hintergrund:	Glatt
Hintergrund Slot Dimensionen:	--
Lange Seitenwände:	½ Gerillt (2 Reihe)
Lange Seite Slot Abmessungen:	Obere Reihe: 43x7 / untere: 53x7 mm
Kurze Seitenwände:	Gerillt (1 Reihe)
Kurze Seite Slot Abmessungen:	
Wändestärke:	2 mm
Funktionen:	Mit Perimeternerv
ANDERE FUNKTIONEN:	
Griffe:	2, offen, kurze Seiten
Griffmaβe:	107x27 mm
Temperaturbeständigkeit:	von -20°C bis +60°C
Farben:	Weiβ, grau
Einheiten/Palette (1200x800):	80
Thermodruckmakierung:	Optional
RFID:	Optional
Zubehör:	

INNENMAβE (mm):

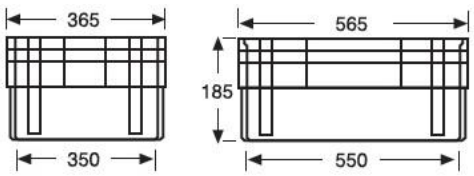

Empresa inscrita en el Tomo 28265, Folio 188, hoja B 110430, Inscripción 32 del Libro de Sociedades del Reg. Merc.de Barcelona nº 2.924. N.I.F. A-59087494

CONGOST PLASTIC, S.A. Camí de la Rovira, s/n 08187 STA. EULALIA DE RONÇANA (Barcelona) Tel. 938 448 684 Fax 938 448 718
www.congost.com congost@congost.com