» PALET HIGIÉNICO TC3

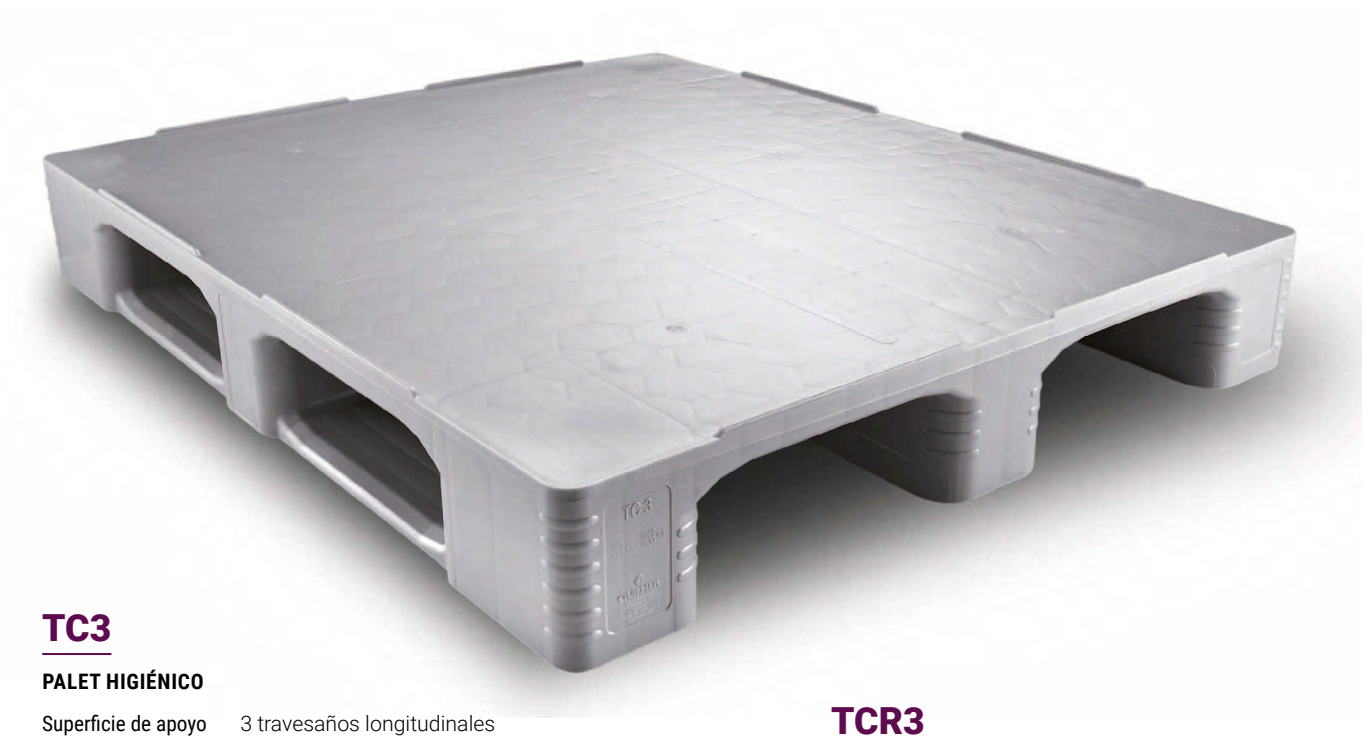

TC3

PALET HIGIÉNICO

Superficie de apoyo	3 travesaños longitudinales
Dimensiones (LxAxH)	L.1200, A.1000, h.160 mm.
Peso	21,500 kg.
Color	
Material	HDPE
Carga dinámica	hasta 1500 kg.
Carga estática	hasta 7500 kg.
Carga sobre rack	hasta 1250 kg.

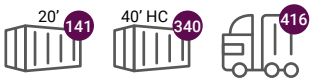

TCR3

PALET HIGIÉNICO ECO

Color	
Material	HDPE reciclado.
Carga dinámica	hasta 1500 kg.
Carga estática	hasta 7500 kg.
Carga sobre rack	hasta 1250 kg.

Dimensiones interiores (mm)

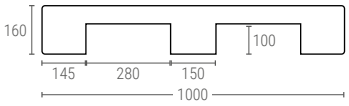

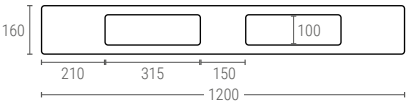

Los palets TC3 y TCR3 se pueden suministrar con 5 travesaños en sus versiones TC3-5 y TCR3-5.

- Travesaños con rebordes redondeados para una fácil manipulación

- Se le pueden integrar tres perfiles metálicos para lograr una carga sobre Rack de 2.000 Kg

- Superficie inferior lisa

- Rebordes perimetrales standard de 7 mm. que pueden ser de 22 mm. bajo demanda